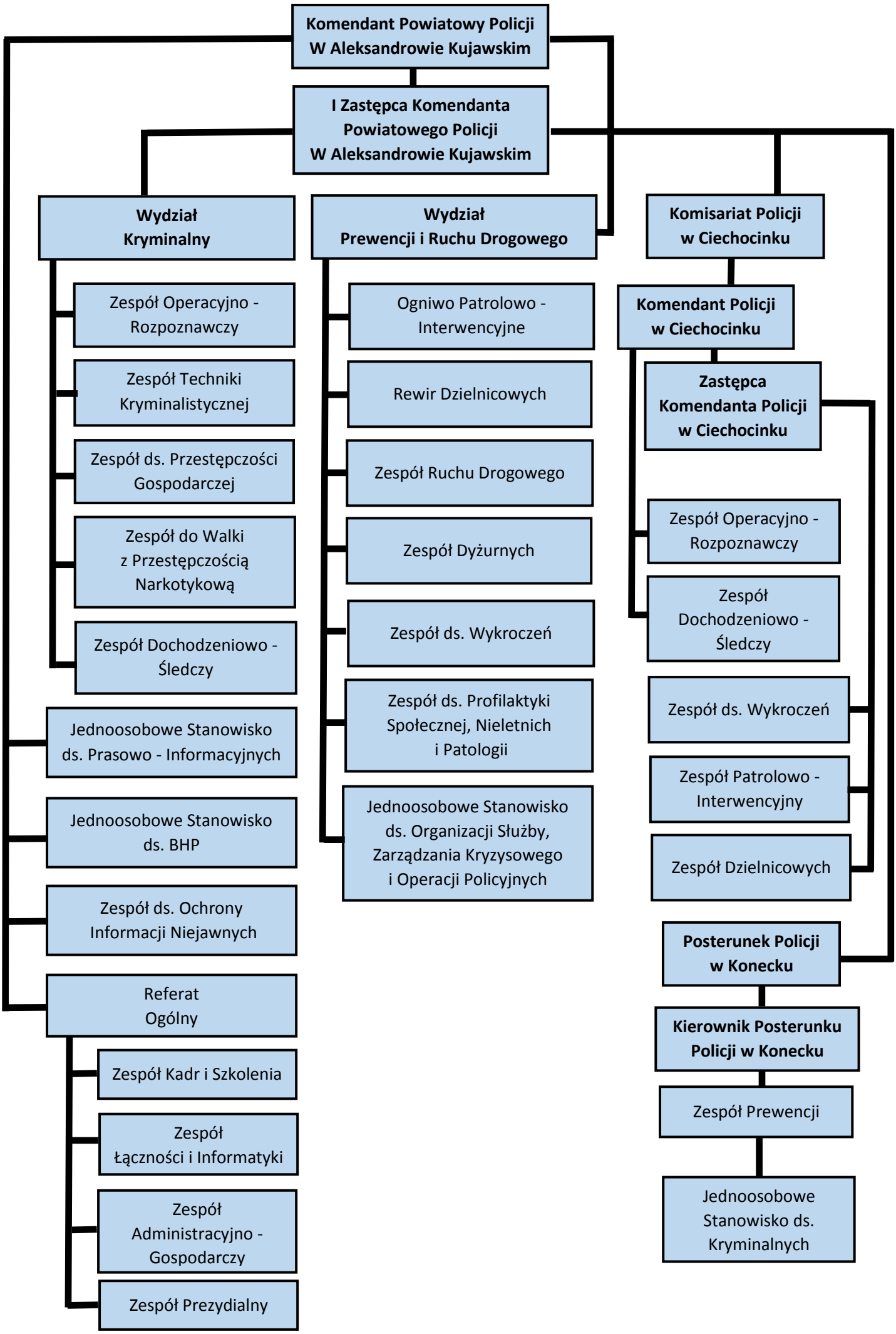
Komendant Powiatowy Policji W Aleksandrowie Kujawskim
I Zastępca Komendanta Powiatowego Policji W Aleksandrowie Kujawskim
Wydział Kryminalny
Zespół Operacyjno - Rozpoznawczy
Zespół Techniki Kryminalistycznej
Zespół ds. Przestępczości Gospodarczej
Zespół do Walki z Przestępczością Narkotykową
Zespół Dochodzeniowo - Śledczy
Jednoosobowe Stanowisko ds. Prasowo - Informacyjnych
Jednoosobowe Stanowisko ds. BHP
Zespół ds. Ochrony Informacji Niejawnych
Referat Ogólny
Zespół Kadr i Szkolenia
Zespół Łączności i Informatyki
Zespół Administracyjno - Gospodarczy
Zespół Prezydialny
Wydział Prewencji i Ruchu Drogowego
Ogniwo Patrolowo - Interwencyjne
Rewir Dzielnicowych
Zespół Ruchu Drogowego
Zespół Dyżurnych
Zespół ds. Wykroczeń
Zespół ds. Profilaktyki Społecznej, Nieletnich i Patologii
Jednoosobowe Stanowisko ds. Organizacji Służby, Zarządzania Kryzysowego i Operacji Policyjnych
Komisariat Policji w Ciechocinku
Komendant Policji w Ciechocinku
Zastępca Komendanta Policji w Ciechocinku
Zespół Operacyjno - Rozpoznawczy
Zespół Dochodzeniowo - Śledczy
Zespół ds. Wykroczeń
Zespół Patrolowo - Interwencyjny
Zespół Dzielnicowych
Posterunek Policji w Konecku
Kierownik Posterunku Policji w Konecku
Zespół Prewencji
Jednoosobowe Stanowisko ds. Kryminalnych